Dreamalgarve®

(+351) 282 098 646

www.dreamalgarve.com

ONE STOP SHOP • PROPERTY SOLUTIONS

**1.035.000 € | Ref. 2921 | Lagos**

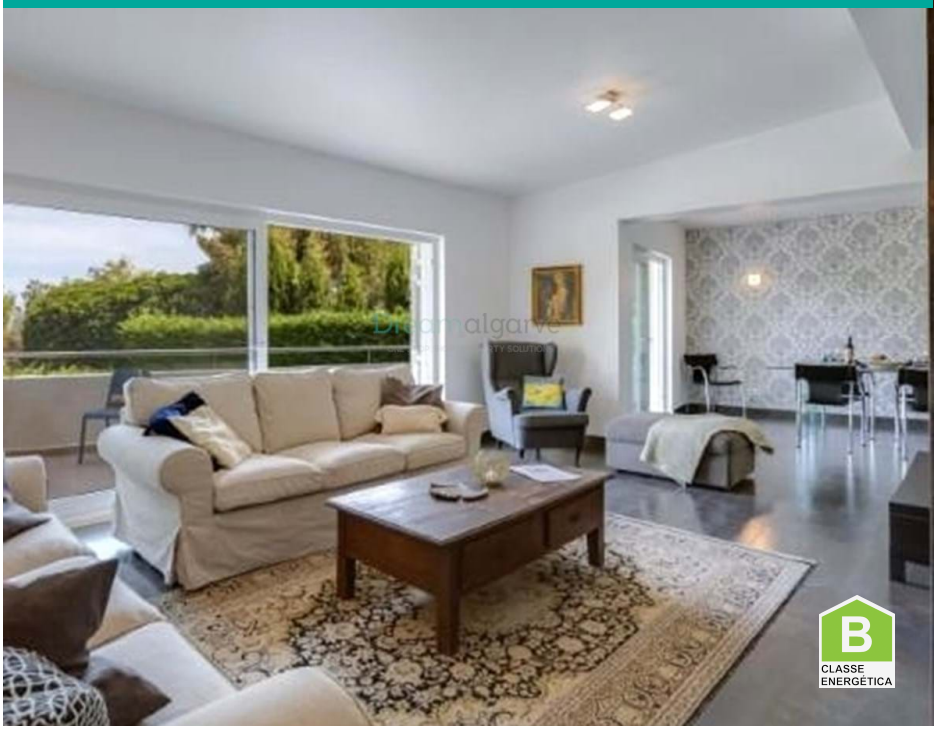

| 4 | 5 | ✔ | 122 m2 | ✔ |
|---|---|---|---|---|

## Chalet de 4 dormitorios en venta en Vale da Lama (Lagos)

Excelente propiedad en venta en una zona residencial de lujo.

Villa situada en Vale da Lama, con vistas al mar y a pocos minutos de la playa de Meia Praia y del campo de golf de Palmares.

Vivienda unifamiliar de 3 plantas (sótano, planta baja y 1ª planta), con construcción moderna y amplia zona interior, presentando acabados de alto nivel.

Consta de luminoso salón con planta abierta al comedor, con chimenea, cocina moderna y equipada, 4 dormitorios (3 de ellos con baño privado), 2 baños, lavadero y garaje.

**AMI: 14896 | Rua D. Vasco da Gama, nº 49, RC-D8600-722 Lagos**

**TEL: (+351) 282 098 646 | Email: info@dreamalgarve.com**

Powered by Proppy.pt