385.000 € | Ref. 2904 | Lagos

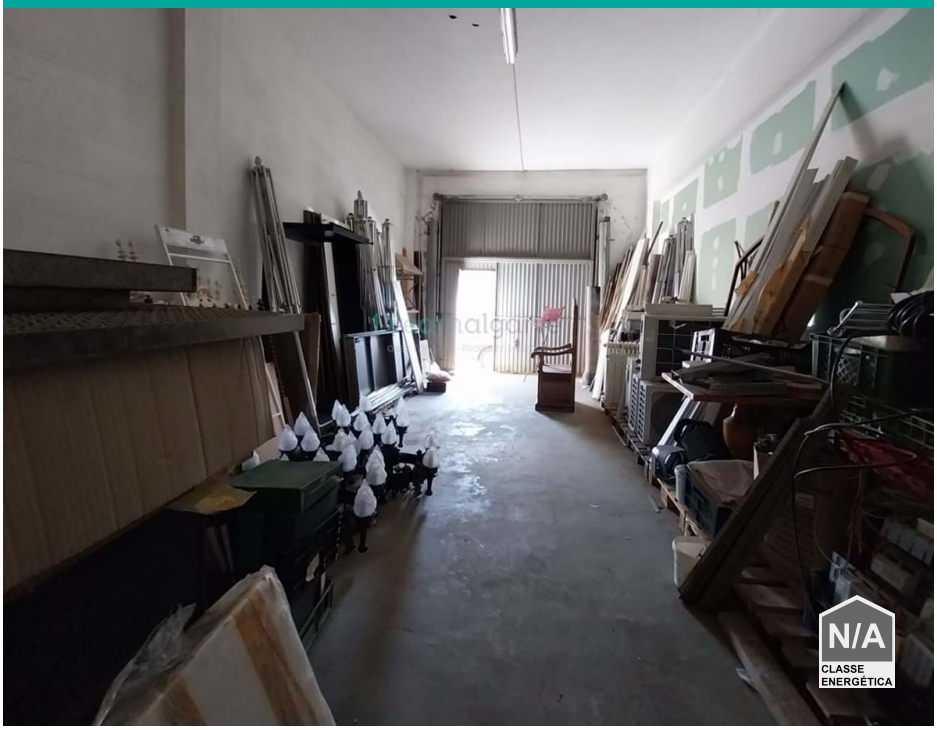

0	2	✖	352 m2	✔

Almacén en venta en Torre (Lagos-Odiáxere)

Bodega en venta en Torre, cerca de la ciudad de Lagos.

Almacén con 325 m2 de superficie total.

Espacio abierto con 2 plantas, 2 baños y mucha superficie interior.

Ubicado en un polígono industrial ubicado entre la ciudad de Lagos y el pueblo de Odiáxere.