599.500 € | Ref. 2888 | Lagos

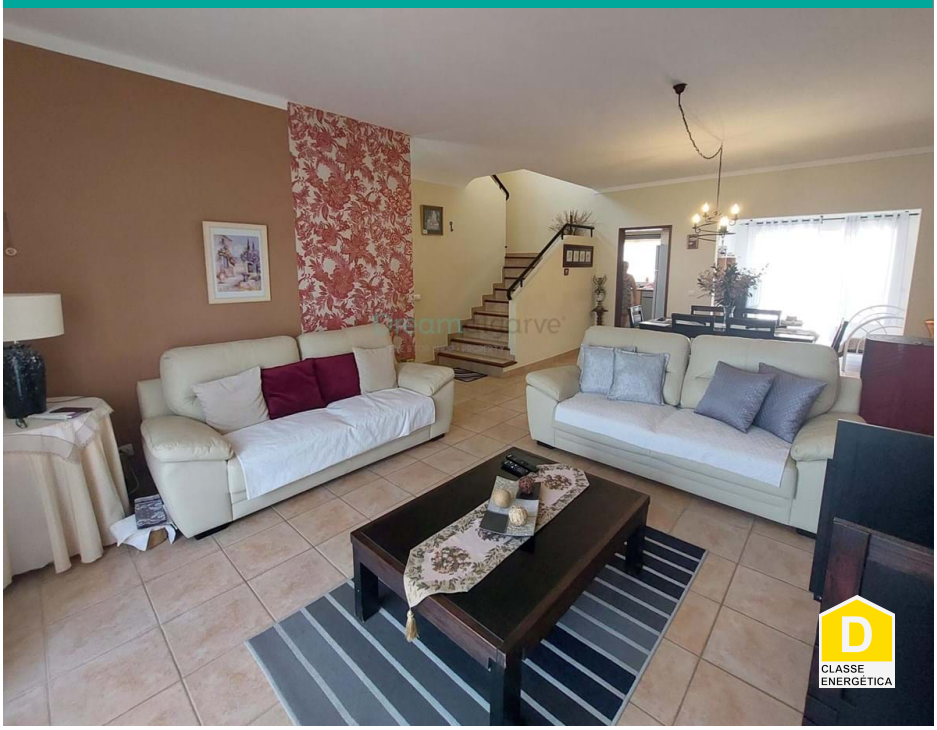

3	3	✖	158 m2	✔

Villa de 3 dormitorios en venta en Lagos

Villa de 3 dormitorios en venta en Lagos.

Propiedad muy bien situada en un barrio acogedor en la zona prime de la ciudad, a poca distancia de la playa de Porto de Mós y con buen acceso.

Villa con buenas zonas interiores, con 2 plantas, patio en la parte trasera, jardín en la parte delantera, zona de aparcamiento, garaje y balcones en la 1ª planta.

En su interior consta de salón, cocina equipada, despensa, recibidor y escalera, aseo de servicio, 3 dormitorios (uno de ellos con baño privado) y baño familiar.
La propiedad se encuentra en muy buen estado, con