425.000 € | Ref. 2873 | Portimão

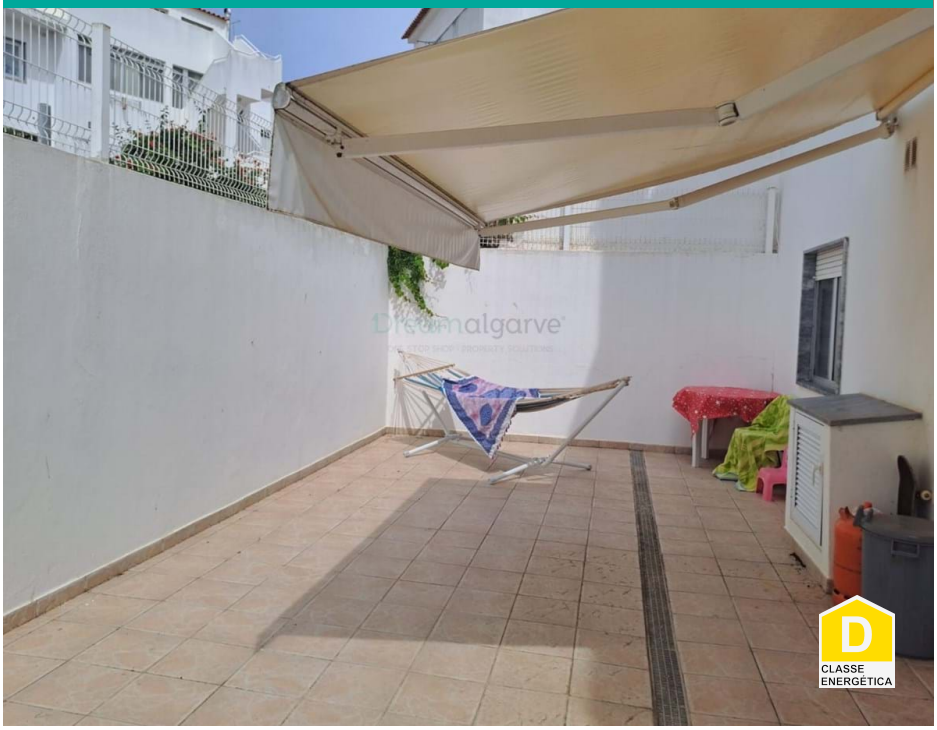

5	2	✖	192 m2	✔

Villa de 5 dormitorios en venta en Portimão

Propiedad en venta en Portimão.

Chalet muy amplio y en buen estado, con buenas zonas interiores y exteriores, y situado en un barrio céntrico y acogedor, con buenos accesos.

La villa consta de 2 plantas, y tiene acceso a la terraza en la parte superior con loft / trastero.

En la planta baja tiene garaje, patio trasero, cocina / sala de estar, 1 baño, 1 dormitorio, 1 oficina y despensa.
En la 1ª planta tiene una sala de estar, 1 baño, 4 dormitorios y balcones.
En planta alta dispone de terraza y 2 trasteros.

AMI: 14896 | Rua D. Vasco da Gama, nº 49, RC-D8600-722 Lagos

TEL: (+351) 282 098 646 | Email: info@dreamalgarve.com

Powered by Proppy.pt