Dreamalgarve®
(+351) 282 098 646
www.dreamalgarve.com
ONE STOP SHOP • PROPERTY SOLUTIONS

199.000 € | Ref. 2837 | Lagos

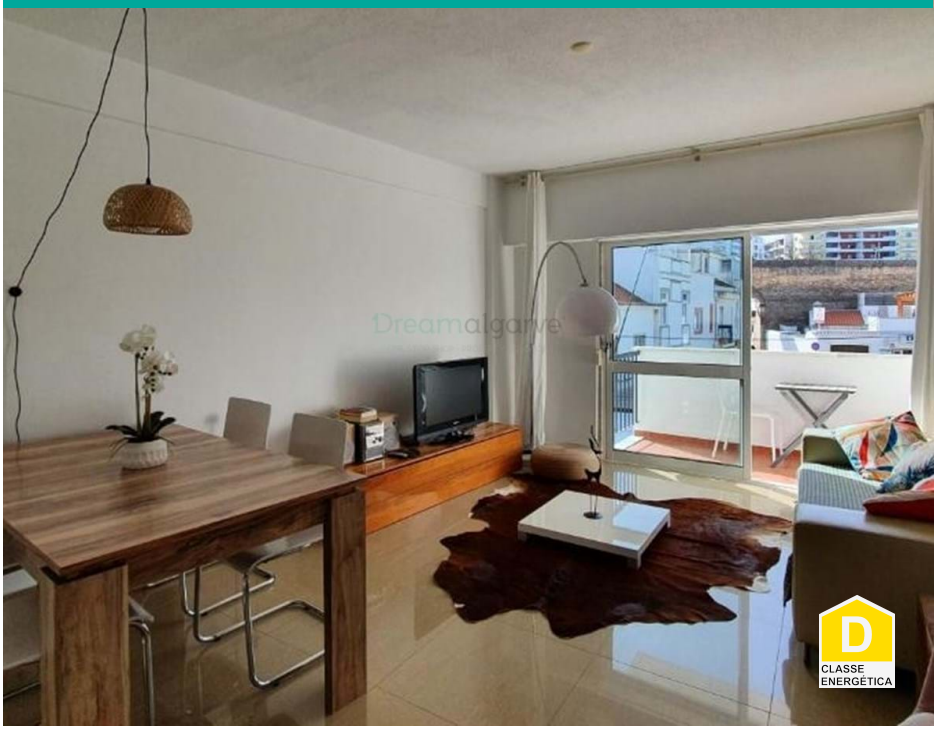

1	1	✖	59 m2	✖

Apartamento T1 en venta en Lagos

Excelente propiedad para inversión, en venta en Lagos. Apartamento a la

entrada del centro histórico de la ciudad, a un paseo de piedra de las murallas y del centro, con muchos cafés, restaurantes y bares a mano.

Piso que consta de salón comedor con balcón a la plaza, recibidor, cocina abierta y equipada, 1 baño y 1 dormitorio y con balcón orientado a la calle.

Ideal para casa de vacaciones e inversión para alquiler de temporada.

AMI: 14896 | Rua D. Vasco da Gama, nº 49, RC-D8600-722 Lagos

TEL: (+351) 282 098 646 | Email: info@dreamalgarve.com

Powered by Proppy.pt