185.000 € | Ref. 2689 | Lagos

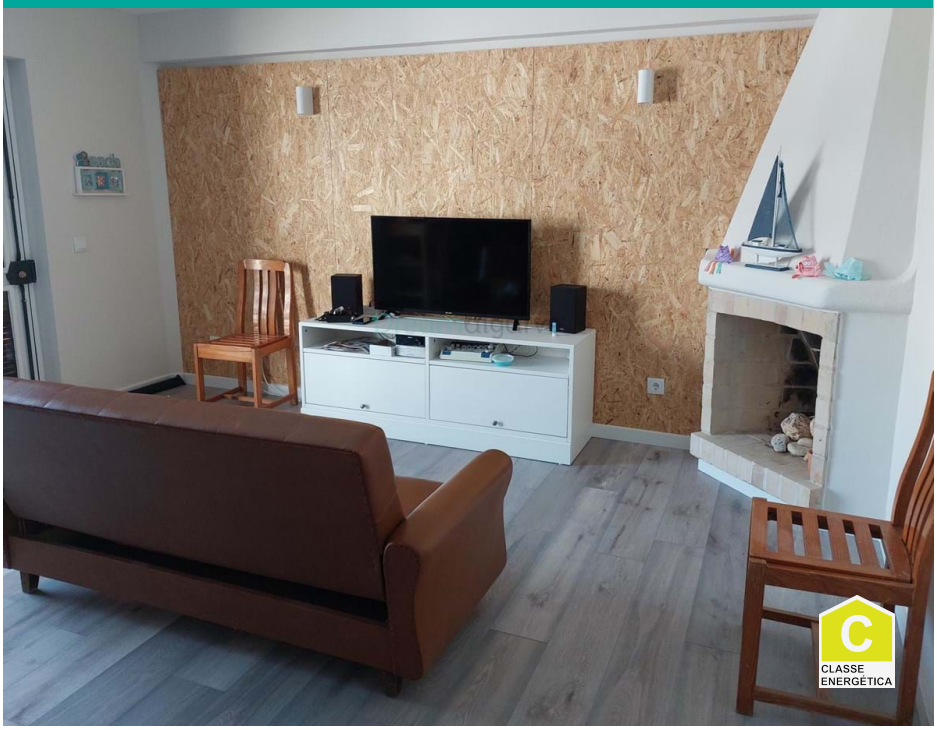

2	1	✖	68 m2	✖

Apartamento de 2 dormitorios en venta en Lagos

Apartamento de 2 dormitorios en venta en Lagos.

Propiedad reformada en venta en la zona de Torraltinha, a pocos minutos de la playa de Porto de Mós y a pocos minutos del centro.

Piso que consta de salón comedor con chimenea y con cocina abierta, totalmente equipada, pequeño balcón, 1 aseo y 2 dormitorios.

En buen estado y listo para habitar. También es ideal para la inversión para el mercado de alojamiento local o casa de vacaciones.

AMI: 14896 | Rua D. Vasco da Gama, nº 49, RC-D8600-722 Lagos

TEL: (+351) 282 098 646 | Email: info@dreamalgarve.com

Powered by Proppy.pt