Dreamalgarve®

(+351) 282 098 646

www.dreamalgarve.com

ONE STOP SHOP • PROPERTY SOLUTIONS

280.000 € | Ref. 2646 | Vila do Bispo

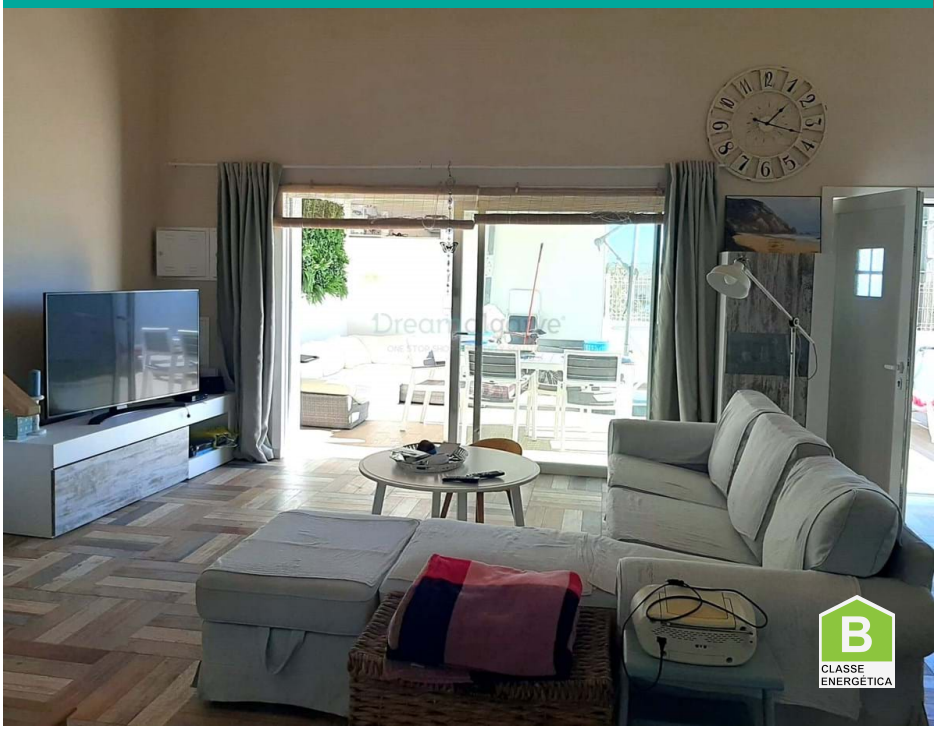

3	3	✖	90 m2	✖

Casa V3 en venta en Vila do Bispo

Casa V3 en venta en Vila do Bispo.

Casa de 3 dormitorios, totalmente reformada y con estupendas zonas y detalles.

Propio situado en la zona central de Vila do Bispo, que consta de salón con chimenea y cocina abierta, totalmente equipada, 2 aseos, 2 habitaciones, 1 dormitorio principal con aseo privado, armario y despensa, y una terraza con zona cubierta, ideal para disfrutar del sol del Algarve y las noches y noches de verano.

Es está en muy buenas condiciones y tiene un potencial inmenso!

AMI: 14896 | Rua D. Vasco da Gama, nº 49, RC-D8600-722 Lagos

TEL: (+351) 282 098 646 | Email: info@dreamalgarve.com

Powered by Proppy.pt