395.000 € | Ref. 2634 | Lagos

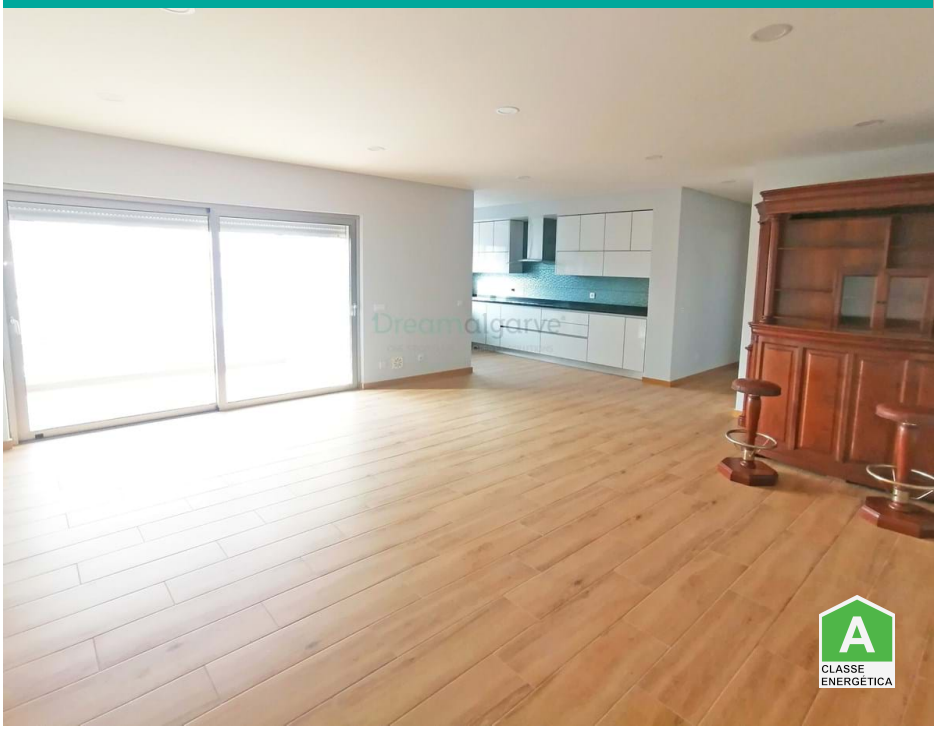

3	2	✖	0 m2	✔

Apartamento T3 en venta en Lagos

Apartamento de 3 dormitorios en venta en Lagos.

Apartamento a estrenar, que consta de sala de estar, cocina equipada, amplio balcón con barbacoa, hall, aseo familiar, 2 habitaciones y 1 dormitorio con aseo privado.

Elímplos excelentes acabados, excelentes áreas interiores, buenos detalles y equipamiento de alta gama.

Lo ubicado en una zona residencial amigable, cerca del centro y del centro, y con buen acceso.

El edificio dispone de ascensores y sótano con garaje común y trastero privado. En la parte superi