Dreamalgarve®

(+351) 282 098 646

www.dreamalgarve.com

ONE STOP SHOP • PROPERTY SOLUTIONS

125.000 € | Ref. 2407 | Portimão

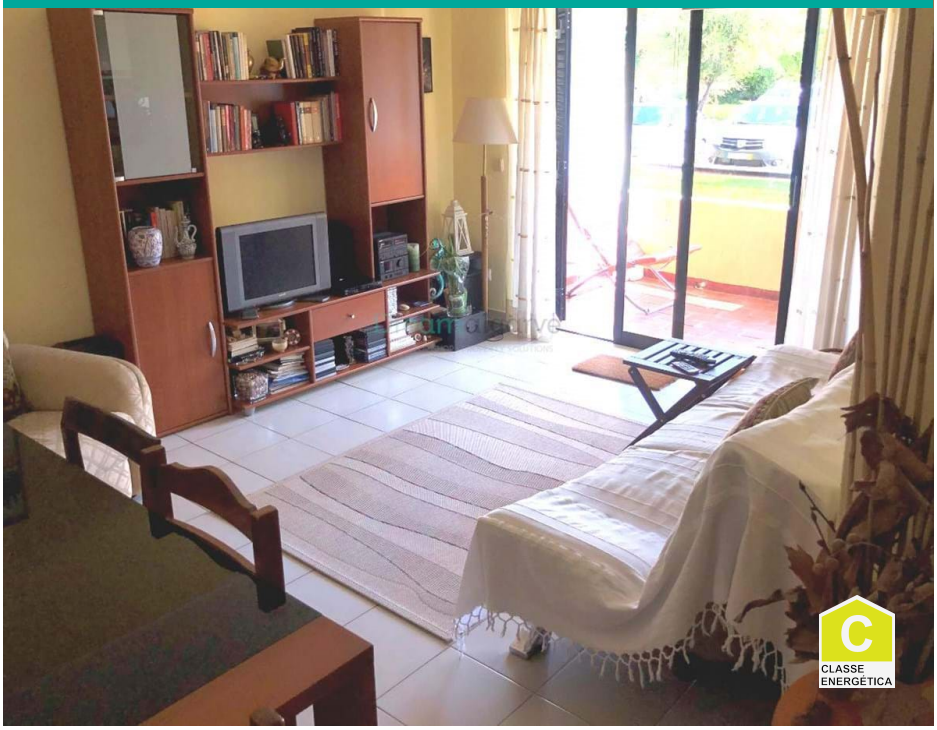

1	1	✖	64 m2	✖

Apartamento T1 en Alvor

Piso en venta en Alvor.

Property insertada en condominio privado. Excelente oportunidad de negocio para la monetización en lugares populares y muy cerca de la costa.

Condominium con piscina comunitaria, jardines y pistas de tenis.

El apartamento está en la planta baja y tiene balcón privado, sala de estar, cocina equipada, aseo con bañera y 1 dormitorio.

Se encuentra en muy buen estado y está en el mercado a un gran precio.

AMI: 14896 | Rua D. Vasco da Gama, nº 49, RC-D8600-722 Lagos

TEL: (+351) 282 098 646 | Email: info@dreamalgarve.com

Powered by Proppy.pt