320.000 € | Ref. 2277 | Silves

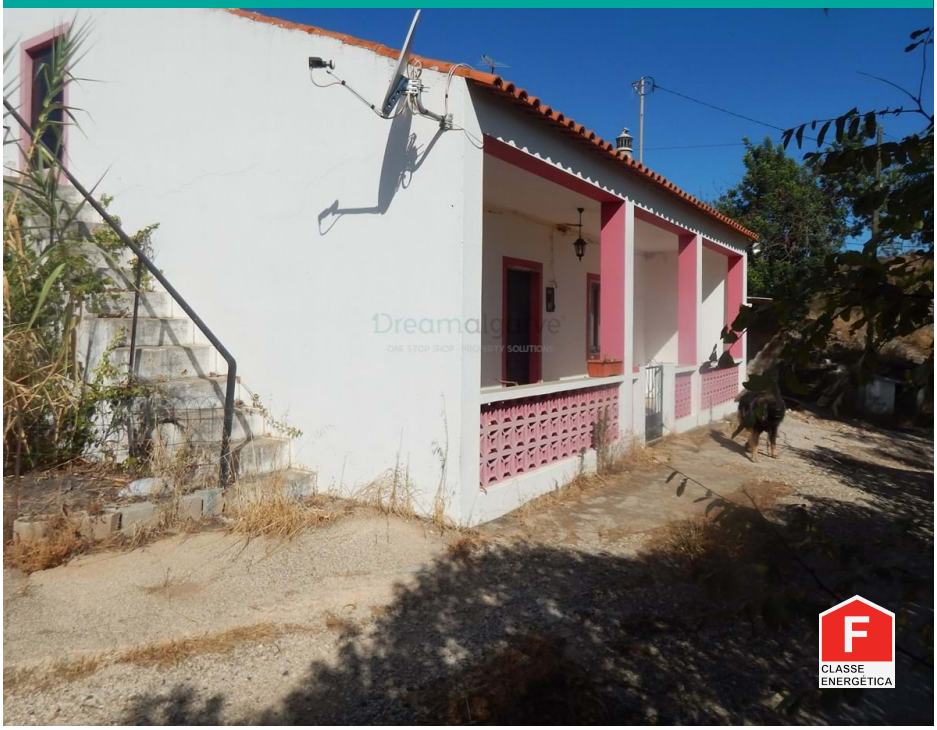

6	1	✖	268 m2	✔

Casa V6 en Silves (Santo Estevão)

Amplia villa en venta en Santo Estevo, en Silves.

Propiedad espaciosa, insertada en terreno con 2400 m2 y situada a 6 km de la ciudad de Silves.

Casa que consta de 2 habitaciones con chimenea, comedor, 2 cocinas, WC, garaje, buhardilla y trastero.

tiene un gran jardín, terrenos para el cultivo, tanque de agua, y tiene vistas panorámicas a la cordillera de Silves.

AMI: 14896 | Rua D. Vasco da Gama, nº 49, RC-D8600-722 Lagos

TEL: (+351) 282 098 646 | Email: info@dreamalgarve.com

Powered by Proppy.pt